

# Energie und Klima (EKL)

Dr. Dirk Bessau

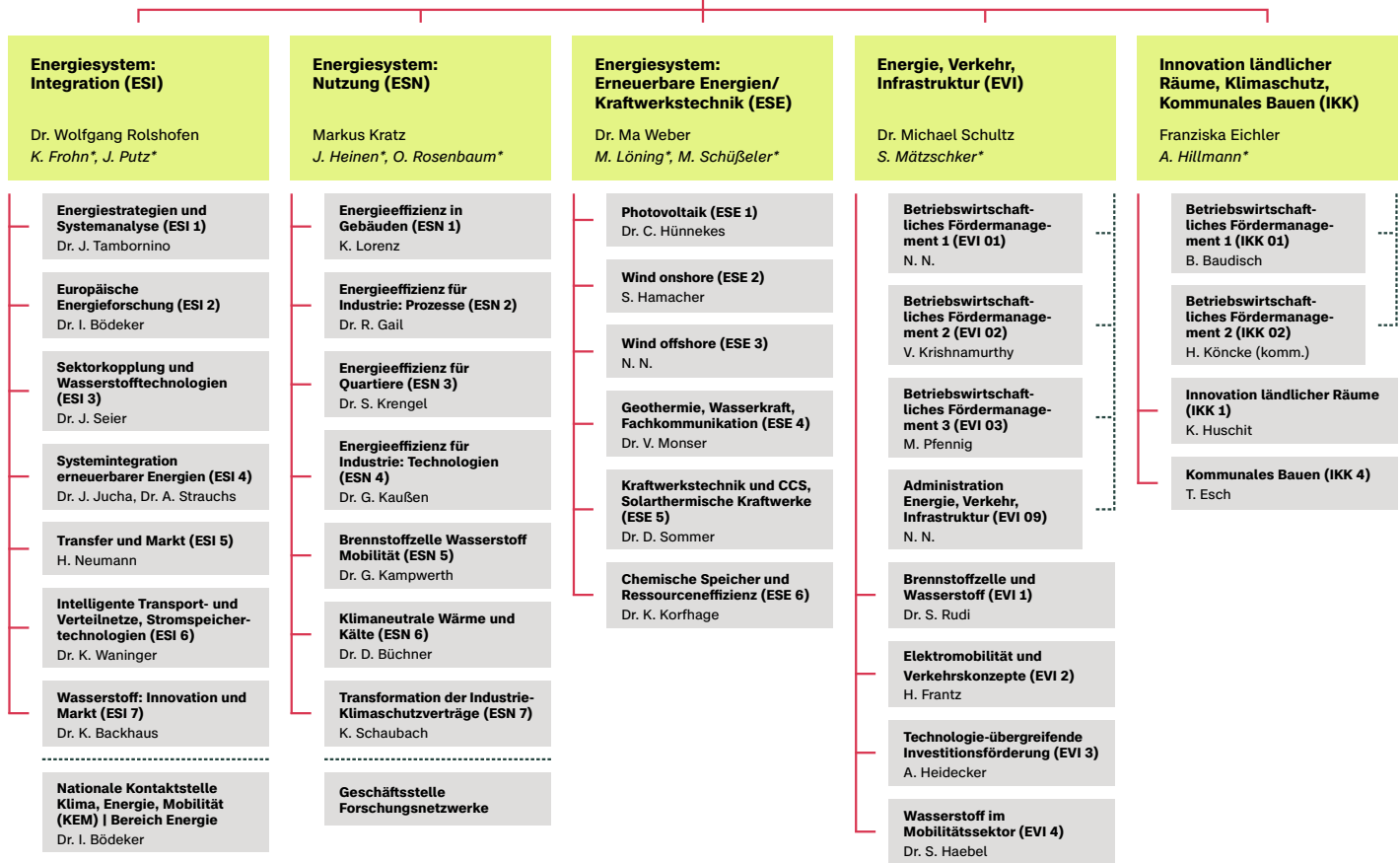

# Nachhaltige Entwicklung und Innovation (NEI)

Michael Weber

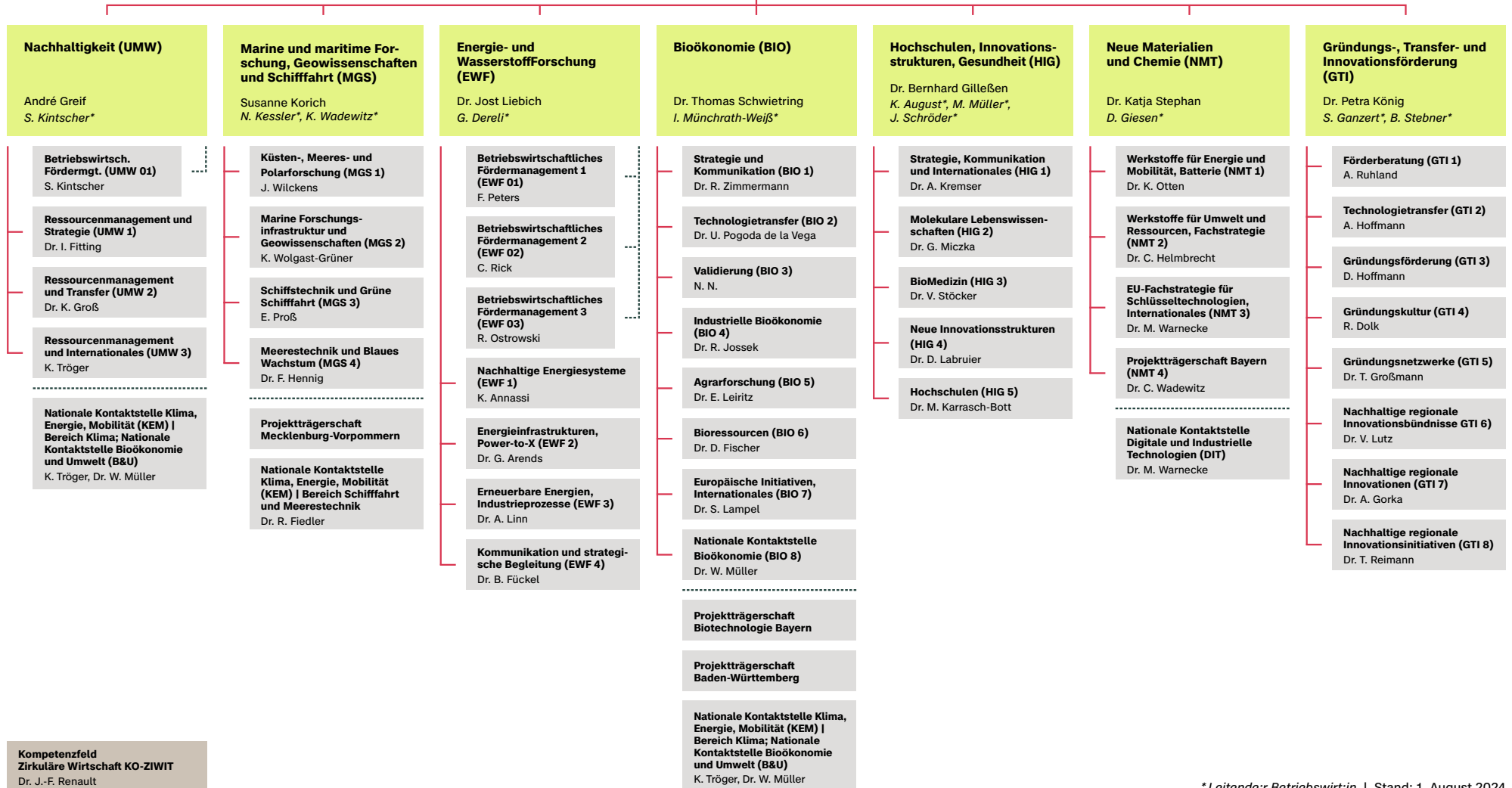

Kompetenzfeld  
Zirkuläre Wirtschaft KO-ZIWIT  
Dr. J.-F. Renault

**Forschung und Gesellschaft NRW (FGN)**  
Daniela Wirtz  
*G. Dresia\**

... **Zahlstelle (FGN 01)**  
T. Leidgswendner

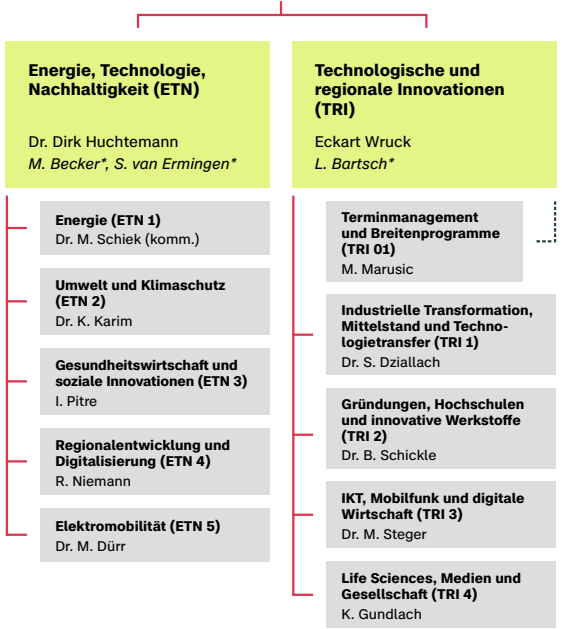

**Innovationsförderagentur NRW (IN.NRW)**  
Dr. D. Huchtemann, E. Wruck

